COMUNE DI GRANTORTO
Provincia di Padova

AC.TC.2018

Elaborato **007** **.0** **.0**

Scala 1:3.333

ACCERTAMENTO E RIORDINO TERRE AD USO CIVICO

R.D. 26/02/1927 n. 1766 e L.R. 22/07/1994 n. 31

TAVOLA COMPLESSIVA

su supporto catastale

Intero territorio comunale.

Visto: IL SEGRETARIO COMUNALE
DR. VALERIO ZAMPIERI

Visto: IL SINDACO
DR. LUCIANO GAUN

IL PROGETTISTA
ARCH. ANDREA BORDIGNON
ordine arch. Padova 2213

terre ad uso civico
- Categoria A
- Categoria B
- Conciliazione
- Sclassificazione

ACCERTAMENTO DELIBERA CONSILIARE N. 19 DEL 27/07/2018
AGGIONAMENTO AL 01/04/2021
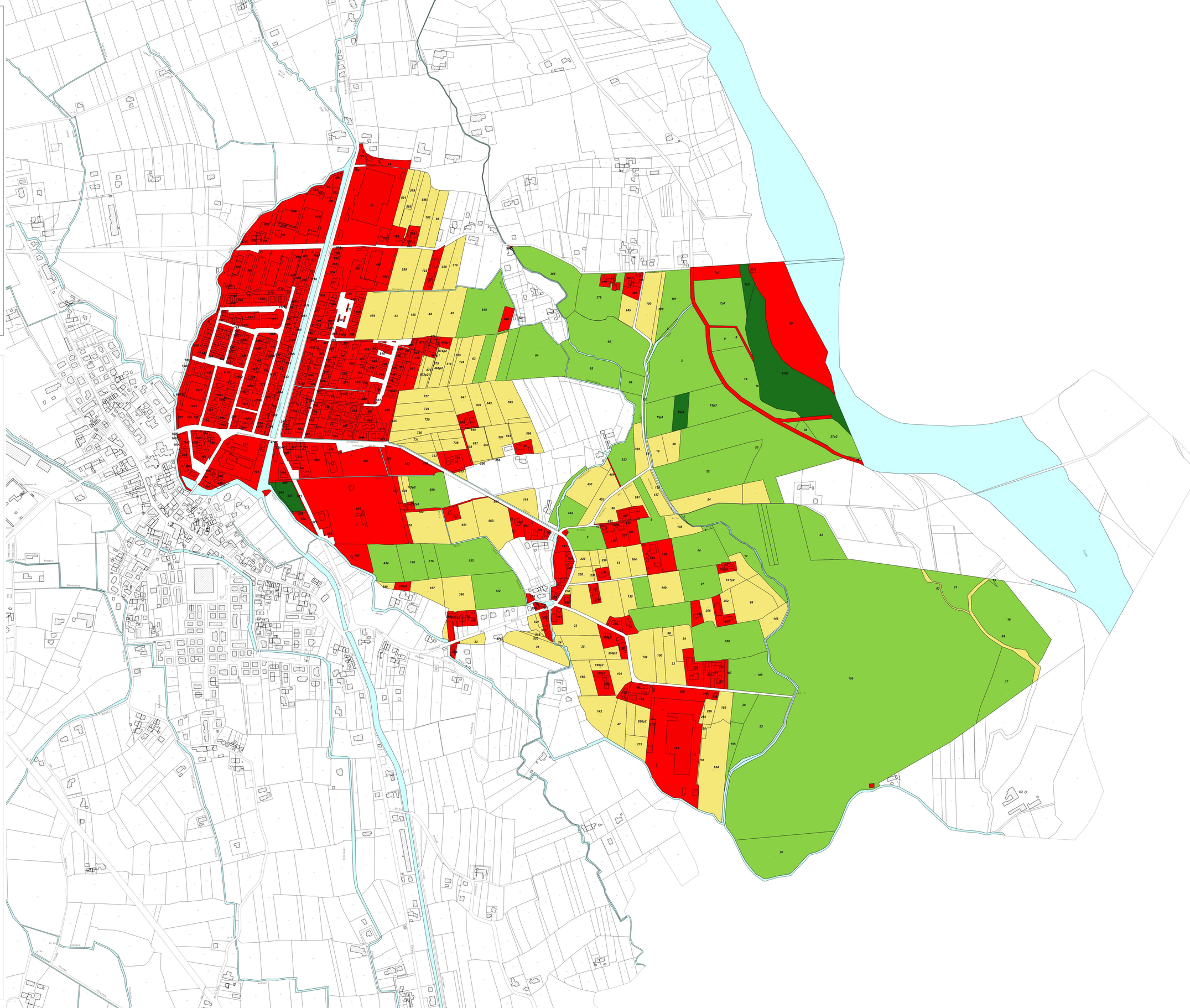
2021-04-19T16:25:12.067